

AREA DISABILITÀ



CERTIFICATO N. 22184/10/S
CERTIFICATE No. PDR125-142/23

STEFANO PEDROCCHI
direttore

Silvana Catania
Responsabile CSS – SAD
PNRR percorsi auton. persone con disab
Rapporti con le famiglie

Monica Rossi
Coordinam. CSS

Christian Casali
CSE

Michele Lazzaretti
Dopo di Noi

Corinne di Pietro
TIS

Mara Guerinoni
SAE

EDUCATORI
OSS
ASA

Operanti
Su SAD
B1 e B2

EDUCATORI
OSS
ASA

Operanti in CSS

OPERATORI
SOCIO SANITARI

Operanti al CSE

EDUCATORI
OSS
ASA

Operanti su DDN

EDUCATORI

Operanti sui TIS

ASSISTENTI
EDUCATORI

Operanti in SAE

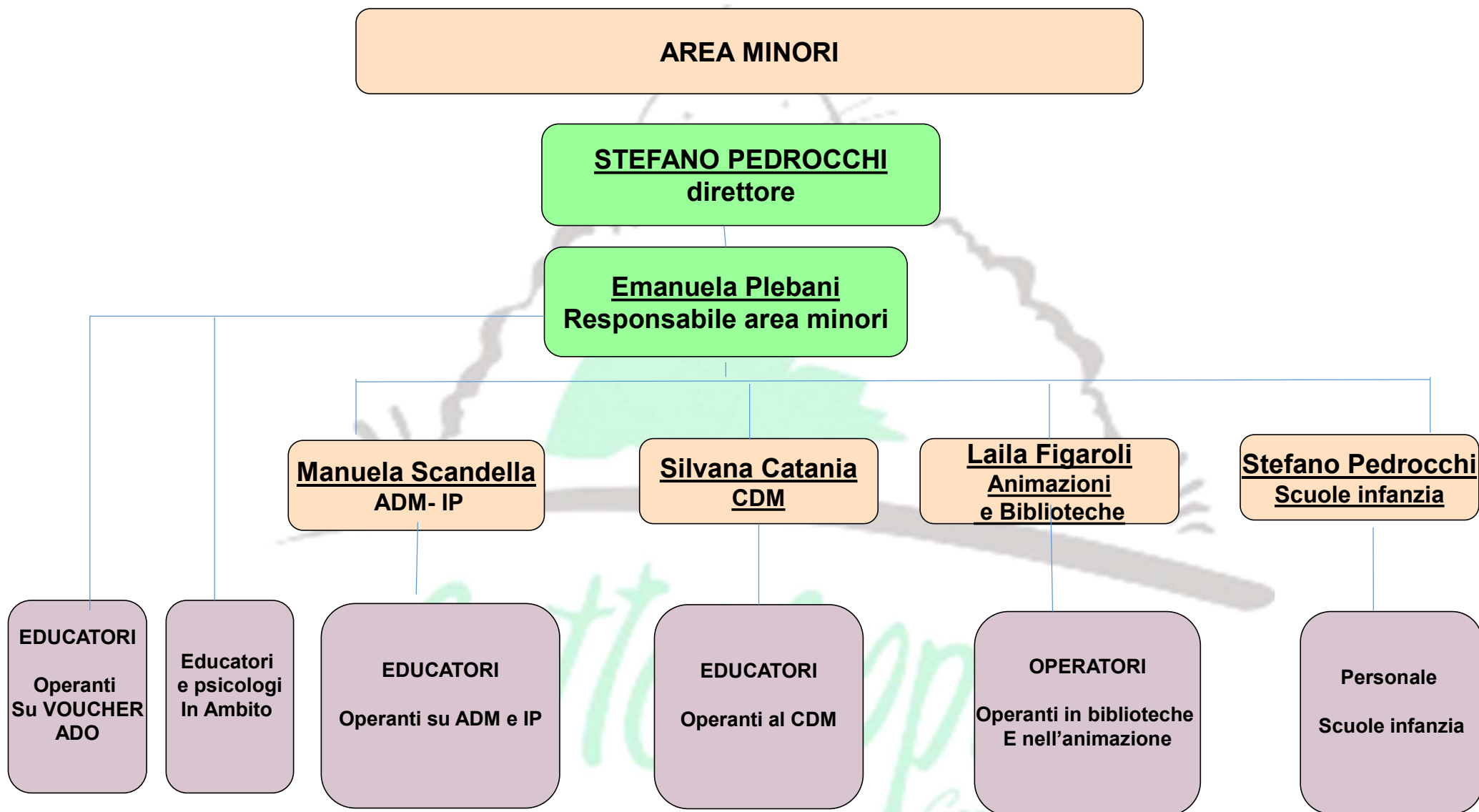



CERTIFICATO N. 22184/10/S
 CERTIFICATE No.
 CERTIFICATO N. PDR125-142/23

Comunità Socio sanitaria

STEFANO PEDROCCHI
 direttore

Silvana Catania
 Responsabile- Ref EP
 Rapporti con le famiglie
 Sostituto 1: Rossi Monica
 Sostituto 2: Rottigni Oliviero

Medico del lavoro

Servizio infermieristico
 di Itineris

Monica Rossi
 coordinatrice

Comitato Multidisciplinare di supporto
 Pedrocchi-
 Albricci- RSPP
 Catania-
 Casali- Oprandi
 Scandella M-
 Plebani E-
 Rossi m-
 Giordani (RLS)

EDUCATORI
 Oliviero Rottigni
 Naldi Michele
 Baccanelli Davide
 Maestri Alice
 Educatori per sostituzioni

PERSONALE ASA e OSS
 Alessia Baronchelli
 Patrizia Nicoli
 Merlini Tamara
 Zucchelli Sabrina
PULIZIE
 Ivana Pesenti
 Sara Balduzzi
 Veronica Bonadei
VOLONTARI

Assistenza educativa scolastica SAE

Stefano Pedrocchi
Direttore

Guerinoni Mara
Coordinatrice
Rapporti con le famiglie

ASSISTENTI EDUCATORI
FACCHINETTI VERONICA
SEMPERBONI MARIA – BENADAOUED SOFIA
TOMASONI MARTA- NOLLI ELENA- FILISETTI SERGIO
COLOTTI ELENA - BORLINI DENISE
MARTINEZ MARIE LUCE- DUBOIS VALERIE-
TANZA DOMIZIA -ROTTIGNI ALESSIO
COLOMBO FRANCESCA- BECCARELLI MEGGIE
GARBAGNA FRANCESCA MARIA -TIRABOSCHI ELENA
MOIOLI LAURA -FACCHI MICHELA- PAGANESSI ANDREA
EPIS BARBARA - RICCARDI MICHELA
SEGHEZZI SARA - GIUDICI BRUNA
FORNONI MARZIA -IMBERTI MICHELA
SCANDELLA CATERINA- TOMASONI DANIELA
LORENZI LUIGI – ZUCHELLI DEBORAH- ZUCHELLI EMANUELA
JOLLY
BRUNETTI CLAUDIA, SERTURINI PAOLA



CERTIFICATO N.

CERTIFICATE No. 22184/10/S

CERTIFICATO N. PDR125-142/23

Centro socio educativo Le talpe

Stefano Pedrocchi
Direttore

Christian Casali
Coordinatore
Rapporti con le famiglie

EDUCATORI
Christian Casali
Simona Giordani
Vittoria Tomasoni
Corinne di Pietro
Michele Lazzaretti

PULIZIE
Antonella Giudici
VOLONTARI



CERTIFICATO N.

CERTIFICATE No.

22184/10/S

CERTIFICATO N.

PDR125-142/23

CSE Le TALPE
Parre



TIS: tirocini di Inclusione Sociale

Stefano Pedrocchi
Direttore

Di Pietro Corinne
Coordinatore
Rapporti con le famiglie

EDUCATORI
Simona Giordani
Vittoria Tomasoni
Corinne di Pietro



CERTIFICATO N.

CERTIFICATE No. 22184/10/S

CERTIFICATO N. PDR125-142/23

SAD: servizio di assistenza domiciliare

Stefano Pedrocchi
Direttore

Catania Silvana
Coordinatore
Rapporti con le famiglie

Albrici Alberico
AQUILONE
Capofila dell'ati SAD

ASA
Bazzoni Elisabella
Savoldelli Emanuela
Scandella Annamaria

Asa e Oss delle cooperative
AQUILONE E GENERAZIONI dell'ATI



CERTIFICATO N.

CERTIFICATE No.

CERTIFICATO N.

22184/10/S

PDR125-142/23





AREA B - Servizi di pulizia



CERTIFICATO N.

CERTIFICATE No.

22184/10/S

CERTIFICATO N.

PDR125-142/23

Stefano Pedrocchi
Direttore

Guerinoni Mara
Educatore di supporti
inserimenti lavorativi

Casati Lucio
Referente interno

ADDETTI ALLE PULIZIE
Balduzzi Sara
Balduzzi Franca
Giudici Antonella
Savoldelli Rosangela
Bonadei Maria Veronica
Pesenti Ivana
Visini Barbara

PERSONALE AUSILIARIO NELLE SCUOLE
Brugali Daniela
Harsu Madalina
Mastrodonato Anna

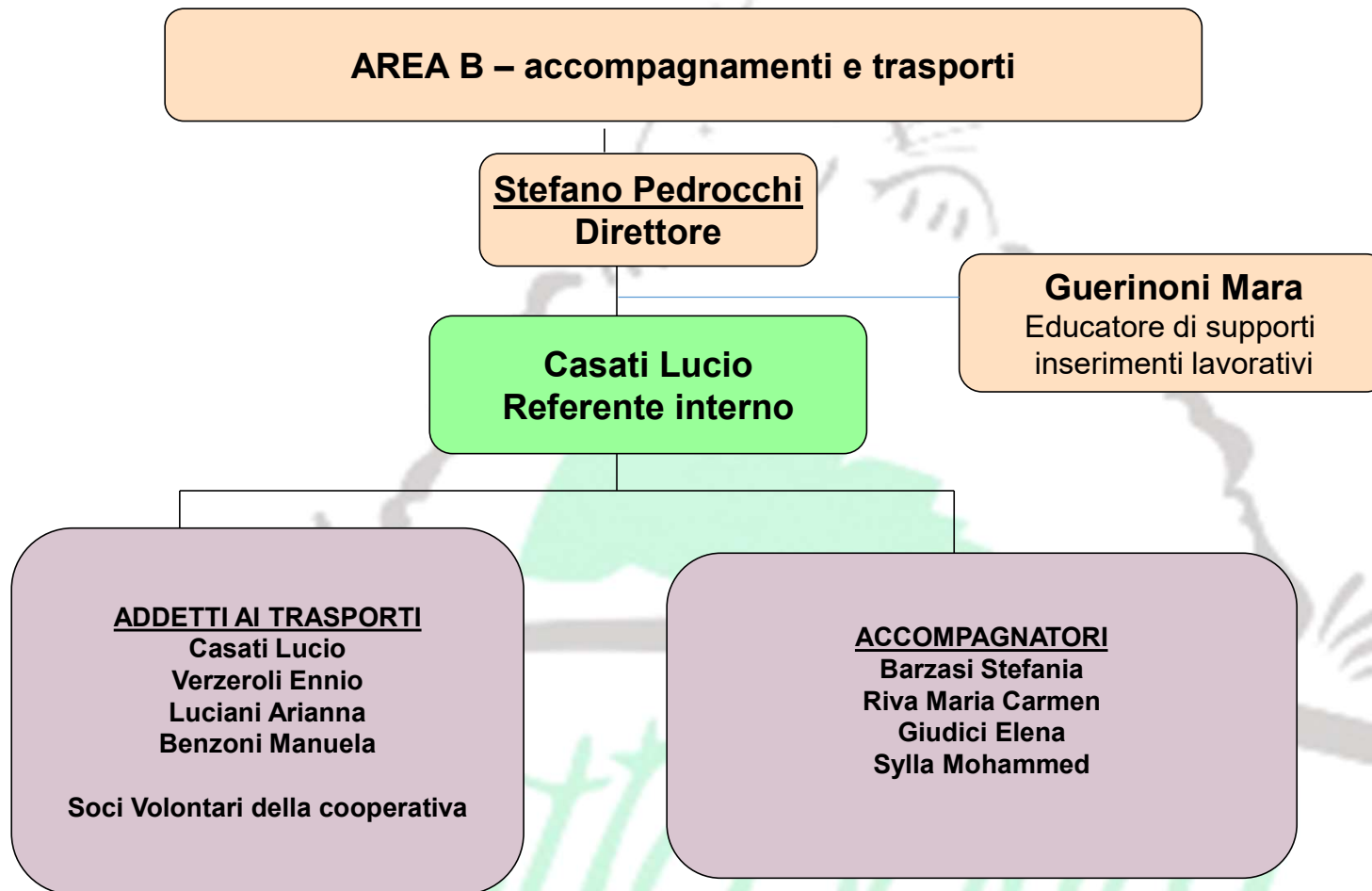

CDM- centro diurno minori

Stefano Pedrocchi
Direttore

Catania Silvana
Coordinatore
Rapporti con le famiglie

EDUCATORI

Pezzoli Mara
Luiselli Monica
Rossi Monica

PULIZIE
Giudici Antonella

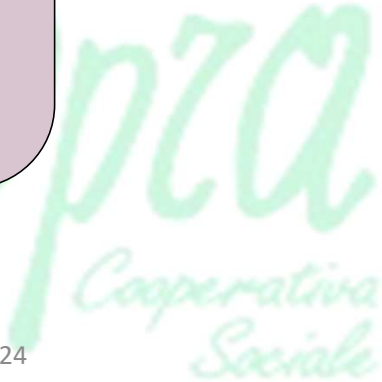

ADM e IP_ assistenza domiciliare minori e incontri protetti

Stefano Pedrocchi
Direttore

Emanuela Plebani
Responsabile area minori

Scandella Manuela
Coordinatore
Rapporti con le famiglie

EDUCATORI

Scandella Manuela
Baretti Monica
Pezzoli Mara
Luiselli Monica
Rossi Monica
Imberti Michela
Scandella Caterina
Di Pietro Corinne
Servalli Daniela
Beccarelli Meggie
Paganessi Andrea

ALTRO PERSONALE

Testa Sofia (libera professionista)
Belotti Martina

SERVIZI PER MINORI E FAMIGLIE

Stefano Pedrocchi
Direttore

Plebani Emanuela
Responsabile

VOUCHER ADOLESCENTI

Servalli Daniela
Maestri Alice
Baccanelli Davide
Facchinetti Veronica
Naldi Michele
Rossi Monica
Paganessi Andrea
Beccarelli Meggie

PERSONALE DISTACCATO
IN AMBITO

EDUCATORI
Scandella Manuela

PSICOLOGI
Molinari Cristina
Vaccariello Taira